

BIOMAX

2
Tour di Primavera

8 marzo

**Criticità
della zona tra impianto e pilastro
per assicurare successo estetico,
preservazione del tessuto molle
e prevenzione della perimplantite**

VIAREGGIO



Hotel Le Dune
Viale Colombo 259
55041 Lido Di Camaiore LU

venerdì 28 marzo 2014 /S1

8:45 /9:00 Welcome

SESSIONE 1

**Fattori determinanti e protocolli operativi
nella gestione dei tessuti molli perimplantari**

Moderatori

ANTONIO BARONE /UGO COVANI

9:00 /9:35 Fattori impianto-protetici che favoriscono
la stabilità perimplantare

FABIO SCUTELLA

9:35 /10:10 Il profilo di emergenza sulle preparazioni
verticali dei monconi implantari

ANDREA FABIANELLI

10:10 /10:45 Influenza a lungo termine del manufatto
protetico sulla stabilità tissutale

GIANLUCA PANIZ

10:45 /11:15 Analisi degli elementi critici
per la stabilità dei tessuti molli

GIANLUCA DELLI FICORELLI

11:15 /11:45 **Coffee Break**

11:45 /12:25 Una tecnica alternativa, semplice e predicibile
per il mantenimento dei tessuti perimplantari

ALFONSO CAIAZZO /FEDERICO BRUGNAMI

12:25 /12:55 Il destino impianto-protetico
è scritto nel biotipo?

FABRIZIO BAMBINI

12:55 /13:40 **Lunch**

13:40 /14:10 Errata gestione dei margini protesici
e perimplantite.

Indicazioni per prevenire gli errori
LUCA BRICCOLI

venerdì 28 marzo 2014 /S2

SESSIONE 2

**Un impianto ed un protocollo per ogni indicazione
nell'attuale contesto socio-economico:
corto, lungo, stretto, immediato, guidato**

Moderatori

CARLO CLAUSER /VINCENZO PENZI

14:10 /15:00 Comunicazione, estetica e mini-invasività
implantare nel contesto socio-economico
attuale

GIOACCHINO CANNIZZARO /VITTORIO FERRI

15:00 /15:30 Il futuro sarà guidato?

FEDERICA ANTONELLINI

15:30 /16:00 Il trattamento del paziente edentulo con
impianti di diametro ridotto: quando e come

MASSIMILIANO BARCALI

16:00 /16:45 La gestione dei tessuti molli negli impianti
post-estrattivi: strategie e tecniche a confronto

GIUSEPPE MARANO /FILIPPO TOMARELLI

16:45 /17:20 Criteri di selezione del pilastro protesico
implantare

LEONARDO DASSATTI

17:20 /17:50 Le perimplantiti: aspetti medico-legali

ROBERTO CAPPE

BIOMET 3i

BIOMAX

VIAREGGIO VIAREGGIO

PERIMPLANTITE

La patologia dell'osteointegrazione

"L'unica superficie contro il rischio perimplantite con validazione scientifica supportata da uno studio multicentrico e randomizzato con pubblicazione a 5 anni ed osservazione a 7 anni."
Journal of Periodontology, Aprile 2010, pagg. 493-501.

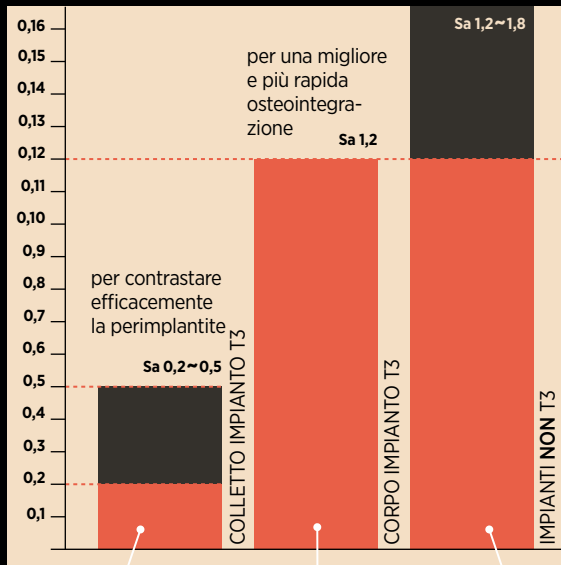

SUPERFICIE:
 LISCIA (Ibrido OSSEOTITE)
 FULL OSSEOTITE
 T3 (zona coronale)

SUPERFICIE T3:
 (SOLO zona centrale
 e apicale)

SUPERFICIE
 ALTRI IMPIANTI:
 (TUTTA l'area
 dell'impianto)



OSSEOTITE=T3
 (zona coronale)

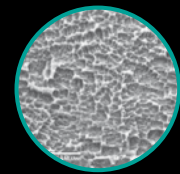

Rugosità
 di superficie:

Valore Medio
 Complessivo

Sa 0,3 μm

T3 e OSSEOTITE

le superfici contro la perimplantite
 che nascono dall'esperienza clinica

INFORMAZIONI GENERALI

QUOTA DI ISCRIZIONE:

150,00 Euro + IVA

MODALITÀ DI ISCRIZIONE:

Compilare e spedire in busta chiusa
o via fax la scheda allegata a:

BIOMAX S.p.A.
Via Zamenhof, 615 - 36100 Vicenza
T 0444 913410
F 0444 913695

MODALITÀ DI PAGAMENTO:

Assegno bancario di €.....
non trasferibile intestato a "BIOMAX SpA" allegato alla presente

Bonifico bancario di €.....
(si prega di riportare nella causale il cognome del partecipante)
effettuato a favore di BIOMAX SpA presso
CASSA DI RISPARMIO DEL VENETO
Corso Palladio, 108 Vicenza, c/c 21610/19
IBAN IT49 J062 2511 8200 0000 2161 019

Carta di credito con autorizzazione di addebito:
Il sottoscritto autorizza l'utilizzo della seguente carta di credito
per il pagamento del corso/congresso:.....
Nome del titolare della carta di credito:.....
.....
Numero carta di credito:.....
data di scadenza:.....
tipo di carta:.....

*Ai sensi dell'Art. 13 del D. Lgs 196/03, Vi informiamo che tutti i dati sono
trattati dal personale incaricato di Biomax S.p.A. per le finalità dichiarate.
I dati non vengono comunicati o ceduti a terzi. Il trattamento dei dati è fa-
coltativo: se non desiderate ricevere ulteriori comunicazioni o accedere ai
dati detenuti in base agli artt. 7 e segg. Del Decreto citato è sufficiente co-
municarlo tramite e-mail, lettera o fax al titolare del trattamento dei dati.

SCHEDA ISCRIZIONE VIAREGGIO 28 MARZO 2014

Per la partecipazione al congresso è necessaria l'iscrizione

Dr. /Studio _____

Via /Piazza _____

Località _____

C.A.P. _____ Prov. _____

Telefono _____

e-mail _____

Nato a _____ Prov. _____

il _____

Codice Fiscale _____

P. I.V.A. _____

Firma* _____

Data _____

28 marzo

28 marzo

VIAREGGIO VIAREGGIO

BIOMAX

Moderatori

ANTONIO BARONE
UGO COVANI
CARLO CLAUSER
VINCENZO PENZI

Relatori

FABIO SCUTELLÀ
ANDREA FABIANELLI
GIANLUCA PANIZ
GIANLUCA DELLI FICORELLI
ALFONSO CAIAZZO
FEDERICO BRUGNAMI
FABRIZIO BAMBINI
LUCA BRICCOLI
GIOACCHINO CANNIZZARO
VITTORIO FERRI
FEDERICA ANTONELLINI
MASSIMILIANO BARCALI
GIUSEPPE MARANO
FILIPPO TOMARELLI
LEONARDO DASSATTI
ROBERTO CAPPÈ